

700円以上のご寄付でカレンダーをプレゼント



## チャリティーカレンダー

このカレンダーは小児がんを経験した子どもたちや入院治療中の子どもたちが描いた絵や書をお借りし制作しています。子ども達の大切な想いのつまった作品の一つ一つをお楽しみください。

皆様からのご寄付は認定NPO法人にこスマ九州の活動に使わせていただきます。

皆様のご支援よろしくお願い申し上げます。

お申し込みはWEBまたは、下記の申込書をご記入の上、FAXかメールにてご連絡ください。

壁掛けは見開きA3サイズ、卓上は22cm×12cmです。壁掛けと卓上では掲載作品が異なります。

**にこスマ九州は「広げよう笑顔の輪」を合言葉に小児がん経験者を支援する団体です。**

- ◎にこスマキャンプ**

小児がん(又はそれに順ずる病気)を経験した子ども達の交流キャンプです。春と夏の年2回開催しています。同じ経験を分かち合う仲間との友達づくりを目的とします。
- ◎にこトーク**

17歳以上の小児・若年性がん経験者のための茶話会です。それぞれが抱える悩みや不安、日々の出来事などを語り合える居場所づくりを目的とします。
- ◎にこスマ家族の集い**

小児がん(又はそれに準ずる病気)を経験した子どもと、ともに病気に取り組む家族が集う場です。家族同士の交流や家庭内の絆を深めることを目的とします。
- ◎小児がんに対する啓発活動**

レモネードスタンドの開催やがん啓発イベント、学会・講演会への参加、チャリティーグッズを通して小児がんに対する社会認知とQOL(生活の質)の向上を目的とします。
- ◎小児がん経験者などに対する就労支援事業**

治療によりフルタイム等で働くことが難しいがん経験者などに就労機会の提供や関係各所との連携を目的とします。

## チャリティーカレンダー申込書

お申込者氏名				電話番号		
お届け先住所	〒 マンション名までご記入ください					
メールアドレス						
カレンダーご希望数	壁掛け(A3):      冊 / 卓上(A5程度):      冊		寄付金額	円		
寄付金入金方法	<input type="checkbox"/> ゆうちょ銀行 01770-7-126398 <input type="checkbox"/> 西日本シティ銀行 本店営業部(普) 2566666 <input type="checkbox"/> クレジット決済 (https://nicosum.net)			郵送の方は送料300円も合わせてお願いいたします。		
			入金予定日	月 日		
連絡事項等						

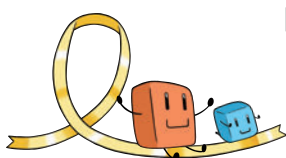

**【お問合せ・お申込先】**  
 認定NPO法人にこスマ九州  
 〒815-0032 福岡市南区塩原4-3-6-101  
 TEL 092-553-6408 Mail info@nicosuma.net  
 FAX 092-732-8797 (カレンダー申込専用) 担当: 井本



WEB・SNS



カレンダー申込みフォーム